



Escola Superior do Ministério Público da União

RELATÓRIO DE ACOMPANHAMENTO - MEDIÇÃO 09

ANEXO 1 - RELATÓRIO FOTOGRÁFICO



01 – Retirada do canteiro e pintura da fachada.



02 – Colocação de esquadrias externas e divisórias.

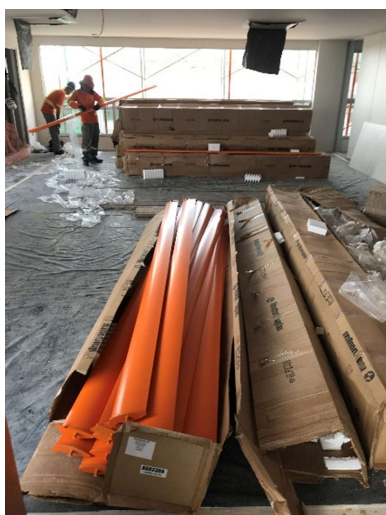

03 – Montagem de brise externo.



04 – Montagem de elevadores.

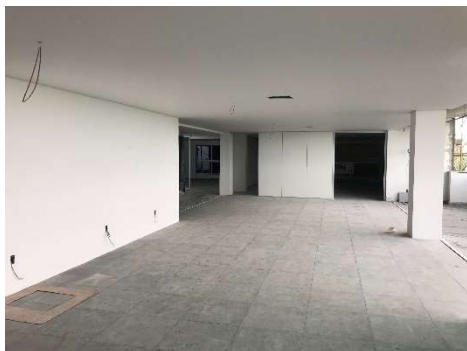

05 – Montagem de divisórias “cegas” e forro com emassamento e pintura.

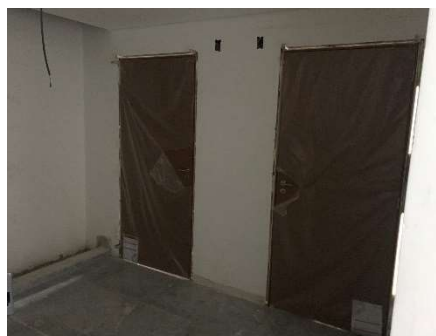

06 – Colocação de portas e fechaduras.



Escola Superior do Ministério Público da União



07 – Instalação de divisórias de vidro, guarda-corpo e forro com emassamento e pintura.



08 – Divisórias internas “cegas” e de vidro com persiana, forro e aparelhos de ar condicionado.



09 – Montagem do novo canteiro.



10 – Ligação do gerador.



11 – Pintura de teto em concreto.



12 – Montagem do brise externo, pavimentação com blocos de concreto e meio fio.



Escola Superior do Ministério Público da União



13 – Patamar de granito das escadas e corrimão.



14 – Esquadrias de vidro EV08.



15 – Revestimento acústico das divisórias.



16 – Compactação do solo, meio fio de concreto e pavimentação com bloco de concreto.



17 – Execução de rampa de entrada, pintura de fachada, impermeabilização de área de jardim .

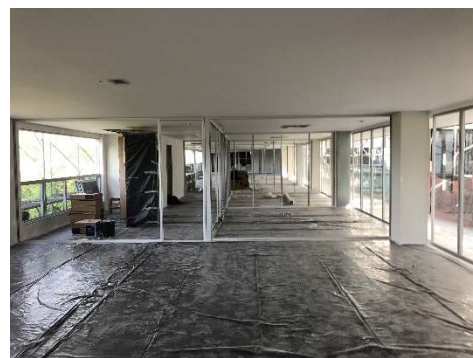

18 – Divisórias internas, piso elevado, forro de gesso, emassamento e pintura.

Brasília, 30/08/2019.